

PROJET PASTORAL DE L'ECOLE SAINTE MARIE

L'école Sainte Marie d'Ahuillé est une école catholique ouverte à tous.

Elle s'inscrit dans la ligne de l'Enseignement Catholique et veut ainsi former des personnes en éduquant à des valeurs et en proposant la Foi dans le respect de chacun. L'école Sainte Marie s'attache à prendre l'enfant comme une personne en devenir. La Pastorale ne concerne pas seulement la catéchèse ou la préparation aux sacrements mais elle concerne toute la vie de et à l'école.

L'arbre, symbole de notre devenir ensemble, illustre donc le projet éducatif de notre école. Il est le fruit d'un travail conjoint des membres de la communauté éducative.



Valeurs partagées par l'équipe éducative

Croire en l'Amour, en l'amitié	Respect, tolérance, fraternité, sincérité	Que chaque enfant puisse progresser	Croire en l'espérance, au bonheur
Regard positif posé sur l'enfant	Force du don	Se faire confiance	Le pardon : gommer et repartir

Comment se vit le projet pastoral au quotidien à l'école ?

Qualité de la relation entre les membres de la communauté éducative

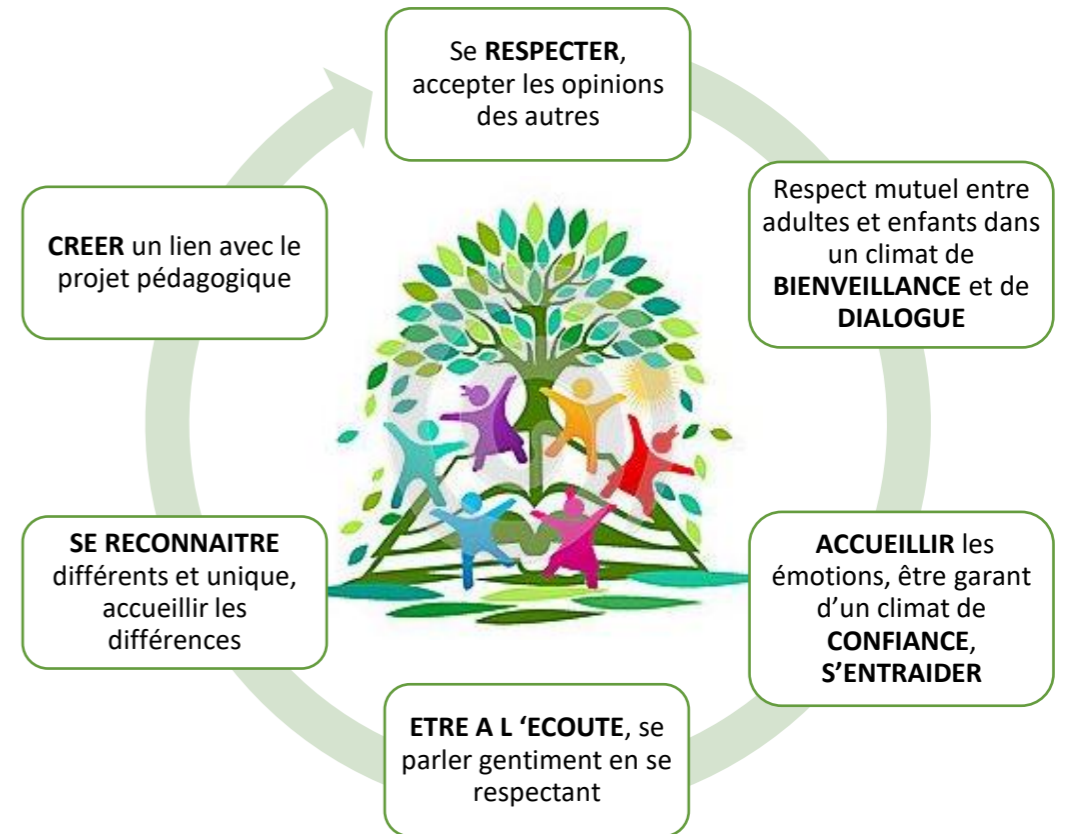

Le projet pastoral s'exprime aussi plus particulièrement lors de temps spécifiques

Quotité horaire : 1 heure par semaine

Eveil à la foi

- Engager une réflexion sur les valeurs humaines (l'amitié, l'amour, la mort...), la vie de Jésus, temps d'intériorité.

Catéchèse

- CE/CM : Théobule, Astrapi soleil, Filotéo, idées KT, vivre les temps liturgiques, textes d'Évangile.

Temps forts

- Avent, Noël, Carême, Pâques, fin d'année, temps de célébrations, découvrir et se rendre sur un lieu porteur de sens.

Bol de pâtes

- S'ouvrir au monde pour devenir solidaire (au profit d'une association locale).

Temps d'éveil à la foi en famille

- Proposer une fois par mois aux familles de maternelle qui le souhaitent.

Lien paroisse

- Messe des familles, préparation à la première des Communions.